

PLANTA ESPECIFICAÇÕES

ESCALA

1:100

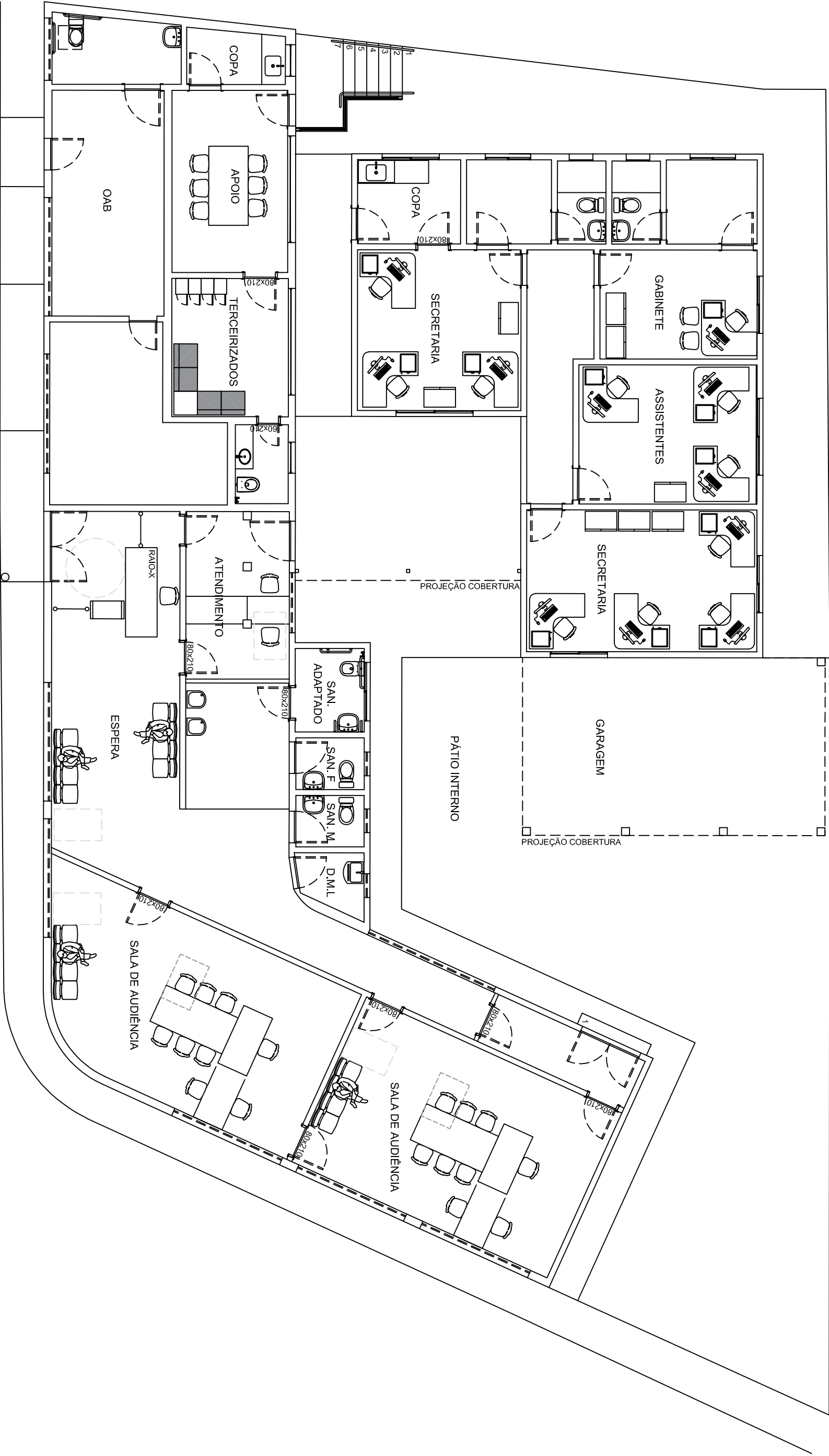

PLANTA FINAL COM MOBILIÁRIO

ESCALA

1:100



QUADRO DE ACABAMENTOS DE PISO, PAREDE E TETO	
ITEM	DESCRIÇÃO
01	PISO EM CERÂMICA 45x45 CM EXISTENTE - RECOMPOR SE NECESSÁRIO
02	PISO EM MARMORE EXISTENTE - RECOMPOR SE NECESSÁRIO
03	PISO EM ARDOSA EXISTENTE - RECOMPOR SE NECESSÁRIO
04	PISO EM CIMENTO EXISTENTE - RECOMPOR SE NECESSÁRIO
05	PISO EM GRANITO CINZA ANDORINHA
06	PISO DRENANTE 40x40cm
07	CONCRETO MOLADO IN LOCO COM ACABAMENTO VASSOURADO
08	PISO EM CONCRETO PINTADO COM TINTA EPOXI
09	RODAPE EM CERÂMICA h= 10CM EXISTENTE- RECOMPOR SE NECESSÁRIO
10	RODAPE EM ARDOSA h= 07CM EXISTENTE- RECOMPOR SE NECESSÁRIO
11	PAREDE COM PINTURA ACRILICA ACETINADA DE PRIMEIRA QUALIDADE COR BRANCO GELIO REF.: SIVINIL, CORAL OU SHERWIN WILLIAMS
12	PAREDE EM AZULEJO BRANCO EXISTENTE- RECOMPOR SE NECESSÁRIO
13	PAREDE EM AZULEJO 30x30cm, RETIFICADO NA COR BRANCO ACETINADO E PINTURA ACRILICA FOSCA DE PRIMEIRA QUALIDADE COR BRANCO NEVE REF.: SIVINIL, CORAL OU SHERWIN WILLIAMS
14	LAJE DE TETO COM PINTURA ACRILICA FOSCA DE PRIMEIRA QUALIDADE COR BRANCO NEVE REF.: SIVINIL, CORAL OU SHERWIN WILLIAMS
15	FORRO DE GESSO COM PINTURA ACRILICA FOSCA DE PRIMEIRA QUALIDADE COR BRANCO NEVE REF.: SIVINIL, CORAL OU SHERWIN WILLIAMS

QUADRO PEÇAS E ELEMENTOS	
ITEM	DESCRIÇÃO
01	BACA SANITÁRIA COM CAIXA ACOPLADA NA COR BRANCA, ALTURA 43cm e 46cm E SUPERFÍCIE SUPERIOR DO ASSENTO h=46cm. REF.: DECA VOGUE PLUS CONFORTO
02	LAVATÓRIO COM COLUNA SUSPensa, COR BRANCA, SUPERFÍCIE SUPERIOR h=80cm, REF.: VOGUE PLUS
03	TORNEIRA DE MESA PARA LAVATÓRIO CONFORTO, AÇIONAMENTO POR ALAVANCA, REF.: DECA LINK
04	DUCHA HIGIÊNICA COM REGISTRO DE PRESSÃO
05	PAPELEIRA CROMADA, EXO h=55cm, REF.: DECA CLEAN
06	DISPENSER PARA SABONETE LÍQUIDO, SUPERFÍCIE INFERIOR h=100cm
07	DISPENSER PARA PAPEL TOALHA, SUPERFÍCIE INFERIOR h=100cm
08	PRATELEIRA CROMADA, DIMENSÃO APROXIMADA 30x10cm, h=100cm, REF.: DECA CLEAN
09	CABIDE CROMADO, h=100cm, REF.: DECA CLEAN
10	ESPELHO CRISTAL PLANO 90 X 80 CM FIXADO ENTRE 90cm E 180cm
11	BOTONEIRA DE ALARME DE EMERGÊNCIA
12	BARRA DE APOIO HORIZONTAL, FIXA, SEÇÃO TRANSVERSAL 40mm, COMPRIMENTO 80cm, h=75cm
13	BARRA DE APOIO HORIZONTAL, FIXA, SEÇÃO TRANSVERSAL 40mm, COMPRIMENTO 80cm, h=80cm
14	BARRA DE APOIO VERTICAL, FIXA, SEÇÃO TRANSVERSAL 40mm, COMPRIMENTO 70cm
15	BARRA DE APOIO HORIZONTAL EM "J" FIXA, SEÇÃO TRANSVERSAL 40mm, COMPRIMENTO 30cm, h=80cm
16	PORTA 80x210cm, MAÇONEIRA TIPO ALAVANCA
17	PUXADOR INTERNO PARA PORTA, COMPRIMENTO 40cm
18	REVESTIMENTO RESISTENTE A IMPACTO ATÉ h=40cm
19	BANCADEA COM TAMPO, RODAPANCA, TESTEIRA E LATERAIS EM GRANITO POLIDO COM A DEFINIR
20	CUBA EM INOX ALTO BRILHO COM DIMENSÕES APROXIMADAS DE 40x34CM, SIFÃO FLEXÍVEL, REF.: TRAMONTINA LAVINIA DBEL
21	TORNEIRA DE MESA CROMADA, COM BICA ALTA E MÓVEL, REF.: DECA FLEX PLUS
22	PURIFICADOR DE ÁGUA APOIADO SOBRE BANCADEA, PREVER PONTO HIDRÁULICO
23	CUBA DE BANHUR OVAL 46cm NA COR BRANCA, REF.: DECA LINHA L
24	ESPELHO CRISTAL PLANO 100 X 60 CM FIXADO A 80cm DO PISO ACABADO
25	ESPELHO CRISTAL PLANO 100 X 60 CM FIXADO A 80cm DO PISO ACABADO

QUADRO DE PORTAS	
ITEM	DESCRIÇÃO
P01	PORTA DE ABRIR EM MADEIRA 80x210cm PINTADA NA COR GRAFITE
P02	PORTA DE ABRIR EM MADEIRA 70x210cm PINTADA NA COR GRAFITE
P03	PORTA DE ABRIR EM MADEIRA 80x210cm PINTADA NA COR GRAFITE
P04	PORTA DE ABRIR EM MADEIRA ALMOFADADA 80x210cm
P05	PORTA DE ABRIR ACÚSTICA EM MADEIRA 80x210cm PINTADA NA COR GRAFITE
P06	PORTA DE ABRIR METÁLICA 2 FOLHAS 178x241cm
P07	PORTA DE ABRIR METÁLICA 1 FOLHA 100x245cm
P08	PORTA DE ABRIR METÁLICA 2 FOLHAS 182x240cm
P09	PORTA DE ABRIR EM MADEIRA 80x210cm PINTADA NA COR BRANCO NEVE

TRIBUNAL REGIONAL DO TRABALHO DA 3ª REGIÃO | TRT3

IMÓVEL: VARA DO TRABALHO DIAMANTINA

ENDEREÇO: RUA NÉO AMORIM, 20 MUNICÍPIO: DIAMANTINA DISCIPLINA: ARQ

RESPONSÁVEL TÉCNICO: GERSA GONTIJO GUIMARÃES CAD: A 319064

ETAPA: PROJETO EXECUTIVO DATA: 01/07

CONTEÚDO: PLANTAS ESPECIFICAÇÃO, LAYOUT FINAL, COM MOBILIÁRIO

ARQUIVO ELETRÔNICO: DIA-41VT_PRT_EX_ARQ_Coasso-2023_P00_F100_SENG_2023-05-09.dwg DATA: 2025/09/18

LISTA DE DEMOLIÇÕES	
ITEM	DESCRIÇÃO
01	DEMOLIÇÃO DE ESCADA DE ACESSO AO EDIFÍCIO 2- MATERIAL CONCRETO
02	ABERTURA DE VIA PARA PORTA DE BICHA, ENTRE AMBIENTES 13 E 14
03	ABERTURA DE VIA PARA PORTA DE BICHA, ENTRE AMBIENTES 15 E 19
04	REMOLIÇÃO COMPLETA DE DUAS PORTAS DE MADEIRA DE BICHA, AMBIENTES 15 E 19
05	REMOLIÇÃO COMPLETA DE PORTA DE MADEIRA DE BICHA, SANITÁRIO ED. 2
06	ABERTURA DE VIA PARA CRIAÇÃO ATENDIMENTO ALUNHAS COM ALUNA VAGA EXISTENTE -350CM DO PISO ACABADO
07	ABERTURA DE VIA PARA PORTA DE BICHA - AMBIENTE 23
08	RETIPODO COMPLETA DE PORTA DE MADEIRA DE BICHA, COPA ED. 1
09	DEMOLIÇÃO ZONA DE PAREDE PARA ALTEAR LOCAÇÃO VIA DA PORTA, COPA ED.1
10	RETIPODO COMPLETA DE BANCADA COM CUBA E TORNEIRA- COPA ED.1
11	DEMOLIÇÃO RODEIO DE ARBÓREA
12	REFORMA COMPLETA SANITÁRIO ED. 2- VET-PRANCHIA 05
13	DEMOLIÇÃO DA CALÇADA PARA RECONSTRUÇÃO NOS PARAPIQUIS ADEQUADOS

QUADRO DE ACABAMENTOS DE PISO, PAREDE E TETO	
ITEM	DESCRIÇÃO
01	PISO EM CERÂMICA 45x45 CM EXISTENTE - RECONPOR SE NECESSÁRIO
02	PISO EM MARMORITE EXISTENTE - RECONPOR SE NECESSÁRIO
03	PISO EM ARDOZIA EXISTENTE - RECONPOR SE NECESSÁRIO
04	PISO EM CIMENTO EXISTENTE - RECONPOR SE NECESSÁRIO
05	PISO EM GRANITO CINZA ANDORINHA
06	PISO DRENANTE 40X40CM

07	CONCRETO MOLADADO EM LOCO COM ACABAMENTO VASSOURADO
08	PISO EM CONCRETO PINTADO COM TINTA EPOXI
R01	RODAPE EM CERÂMICA 10x10CM EXISTENTE, RECONPOR SE NECESSÁRIO
R02	RODAPE EM ARDOSA 10x10CM EXISTENTE, RECONPOR SE NECESSÁRIO
01	PARDE COM PINTURA ACRILICA ACETIMADA DE PRIMEIRA QUALIDADE COM BRANCO GELIO. REF.: SUVINI, CORAL OU SHERWIN WILLIAMS
02	PARDE EM AZULEJO BRANCO EXISTENTE, RECONPOR SE NECESSÁRIO
03	PARDE AZUL E 30X60CM, RETIFICADO NA COR BRANCO ACETIMADO E PINTURA ACRILICA FOSCA DE PRIMEIRA QUALIDADE COM BRANCO NEVE. REF.: SUVINI, CORAL OU SHERWIN WILLIAMS
04	PARDE COM REVESTIMENTO EM AZULEJO 30X60CM RETIFICADO NA COR BRANCO ACETIMADO, REF.: PORTINARI, ELIANE, PORTOBELLO.
05	LUA DE CETO COM PINTURA ACRILICA FOSCA DE PRIMEIRA QUALIDADE COM BRANCO NEVE. REF.: SUVINI, CORAL OU SHERWIN WILLIAMS
06	FORRO DE GESSO COM PINTURA ACRILICA FOSCA DE PRIMEIRA QUALIDADE COM BRANCO NEVE. REF.: SUVINI, CORAL OU SHERWIN WILLIAMS

QUADRO PEÇAS E ELEMENTOS

12	INSTALAÇÃO DE PORTA SANITÁRIO COM SENTIDO DE ABERTURA PARA COZA
13	INSTALAÇÃO DE PORTA NA LIGAÇÃO ENTRE SECRETARIA E NOVA COPA ED. 3
14	INSTALAÇÃO DE REVESTIMENTO DE AZULEJO ATÉ 1,20m NA COPA ED. 3, VER PR 06
15	INSTALAÇÃO DE BANDEIRA COM CUBA E TORNEIRA NA COPA ED. 3, VER PR 06
16	COLOCAÇÃO DE PONTO DE AGUA PARA PURIFICADOR NA COPA ED. 3, VER PR 06
17	INSTALAÇÃO DE BANDEIRA COM CUBA E TORNEIRA NA COPA ED. 3, VER PR 07
18	COLOCAÇÃO DE PONTO DE AGUA PARA PURIFICADOR NA COPA ED. 3, VER PR 07
19	INSTALAÇÃO DE PORTA NA LIGAÇÃO ENTRE APDO E TERCERIZADOS COPA ED. 2
20	FECHAMENTO DOS DE DUAS PORTAS DE JANELA COM ALCEMARRA NA ED. 2
21	INSTALAÇÃO DE PORTA NA COPA ED. 2
22	COMPLEMENTAR EDOMAR NA ARCOSSA NOS Vãos FECHADOS DAS PORTAS NA ED. 2
23	REFORMA COMPLETA SANITÁRIO NA ED. 2, VER PR 07
24	PIRUTURA GERAL DAS PAREDES E TETOS
25	PIRUTURA DE PORTAS DE MADEIRA
26	PIRUTURA DE PORTAS DE METALVINDO
27	PIRUTURA DE JANELAS DE METALVINDO
28	INSTALAÇÃO DE PERSIANA SANITÁRIO ACESSIVEL
29	PIRUTURA DA FACHADA
30	REFORMA CALÇADA, VER PROJETO PRANCHETA 04
31	INSTALAÇÃO DE PORTA ELETROFÔNICO GARAGEM

ITEM	DESCRIPCION
01	BACA SANITARIA CON CUBA ACOTADA EN COR BRANCA: ALTURA 43cm e SUPERFICIE SUPERIOR h=45cm. REF.: DECA VOGUE PLUS CONFORTEO
02	LAVATORIO COM COLUMA SUPLENIA, COR BRANCA: SUPERFICIE SUPERIOR h=89cm. REF.: VOGUE PLUS
03	TORNEIRA DE MESA PARA LAVATORIO CONFORTEO. ACOIAMENTO POR ALVANA. REF.: DECA LUK
04	DUCHA HIGIENICA COM REGISTRO DE PRESSAO
05	PAPELEIRA CROMADA, EXVO h=55cm. REF.: DECA CLEAN
06	DISPENSER PARA SABONETE LÍQUIDO. SUPERFICIE INTERIOR h=100cm
07	DISPENSER PARA PAPEL TOALHA: SUPERFICIE INTERIOR h=100cm
08	PRATELEIRA CROMADA, DIMENSAO APROXIMADA 30x10cm. REF.: DECA CLEAN
09	COABDE CROMADO: h=100cm. REF.: DECA CLEAN
10	ESPETHO CRISTAL, PLANO 90 X 80, cm F. FIXADO ENTRE 90cm e 180cm
11	BOTEIRA DE ALARME DE EMERGENCIA
12	BARRA DE APOIO HORIZONTAL FIXA, SEÇÃO TRANSVERSAL 40mm, COMPRIMENTO 80cm. h=75cm
13	BARRA DE APOIO HORIZONTAL FIXA, SEÇÃO TRANSVERSAL 40mm, COMPRIMENTO 80cm. h=89cm
14	BARRA DE APOIO VERTICAL FIXA, SEÇÃO TRANSVERSAL 40mm, COMPRIMENTO 70cm

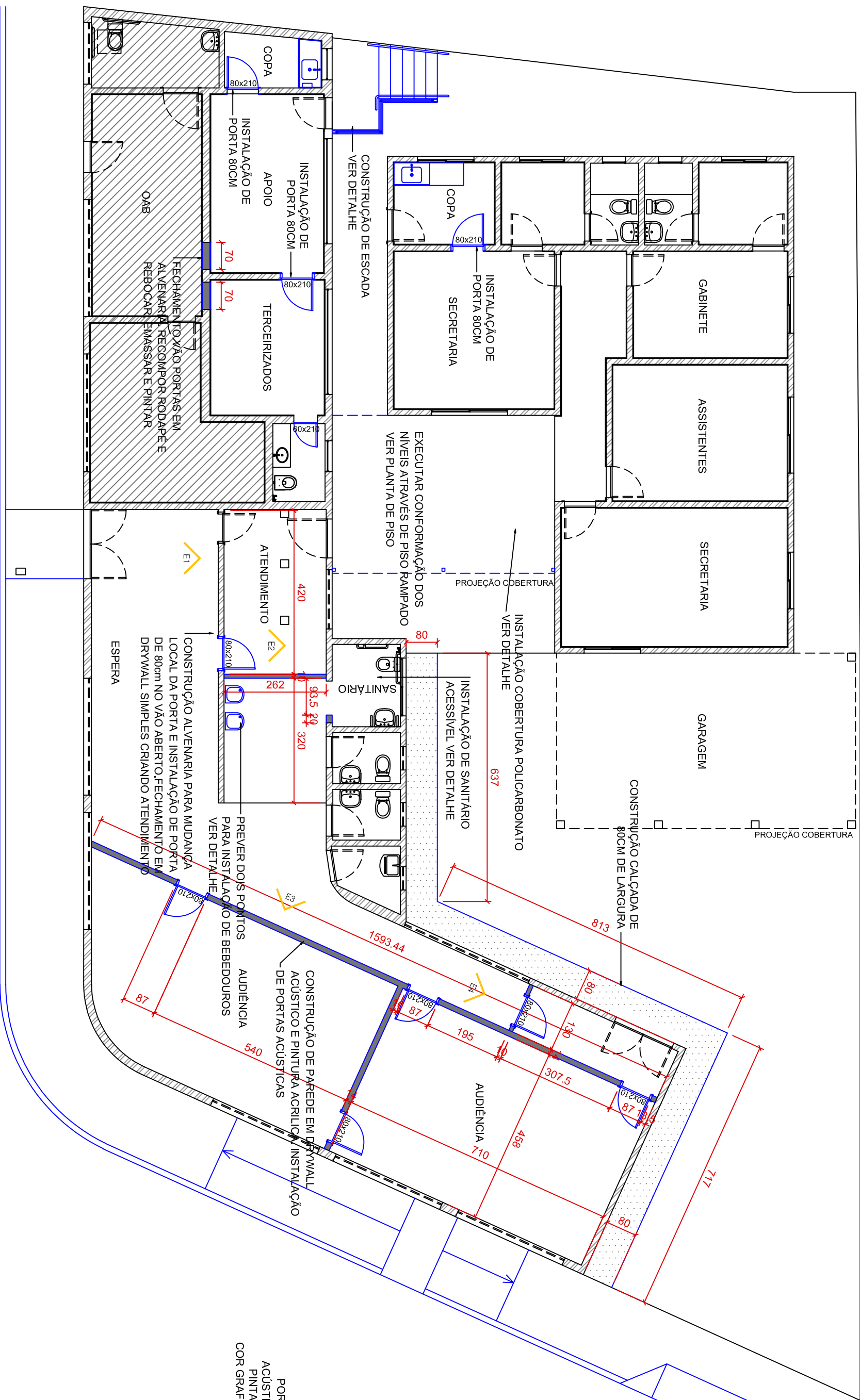
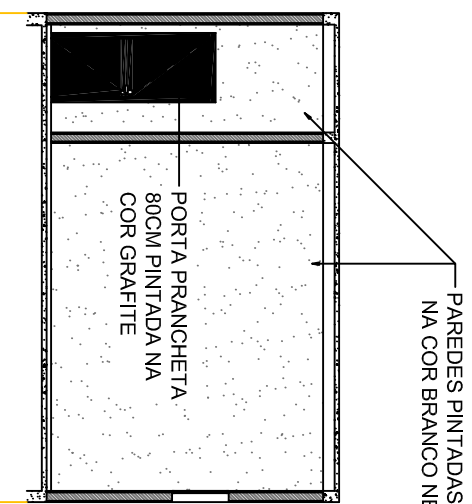
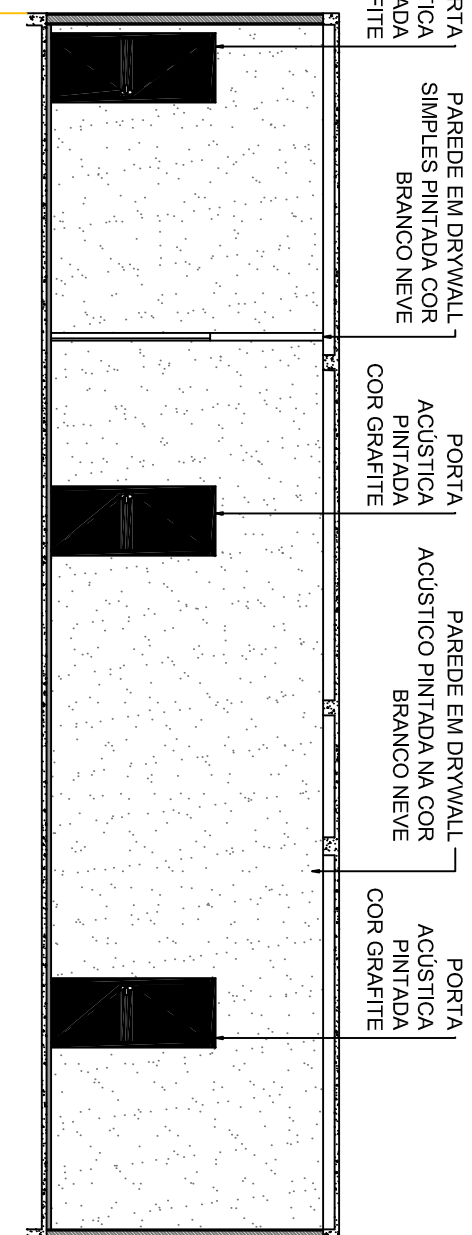
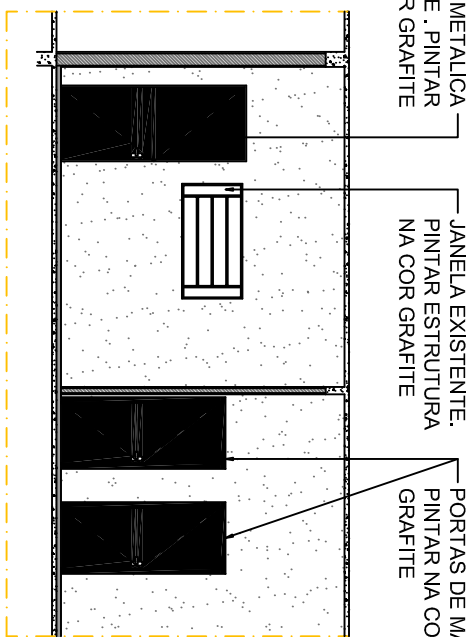
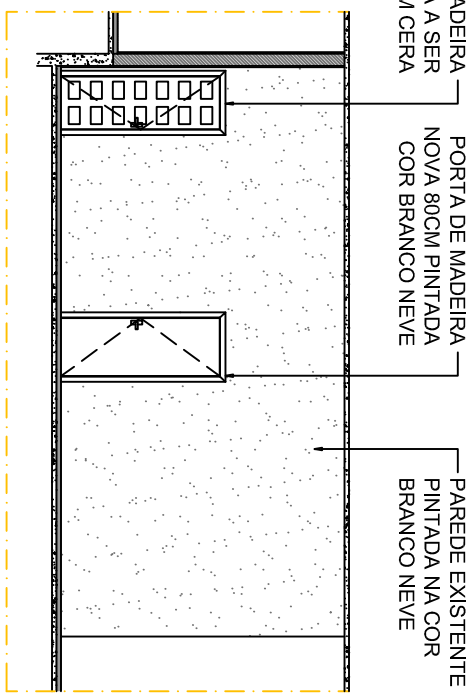
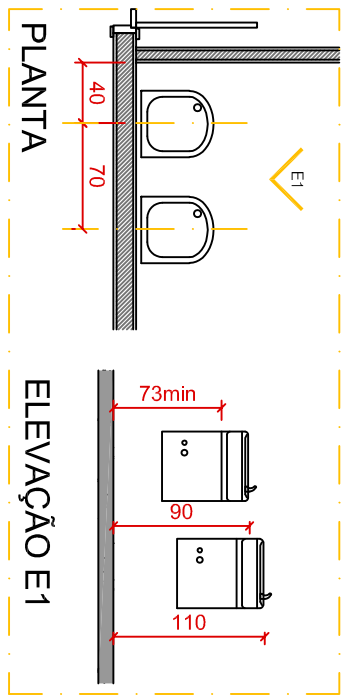
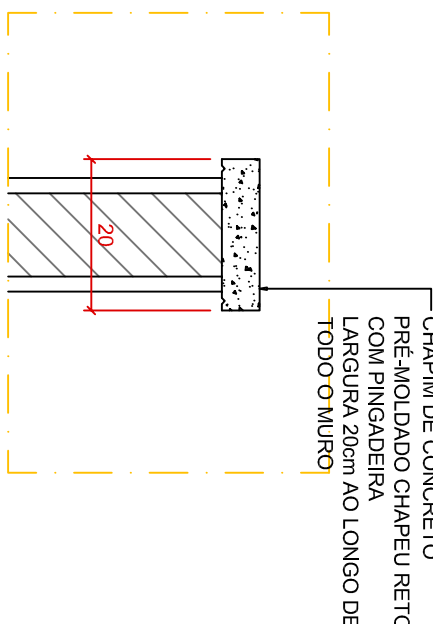
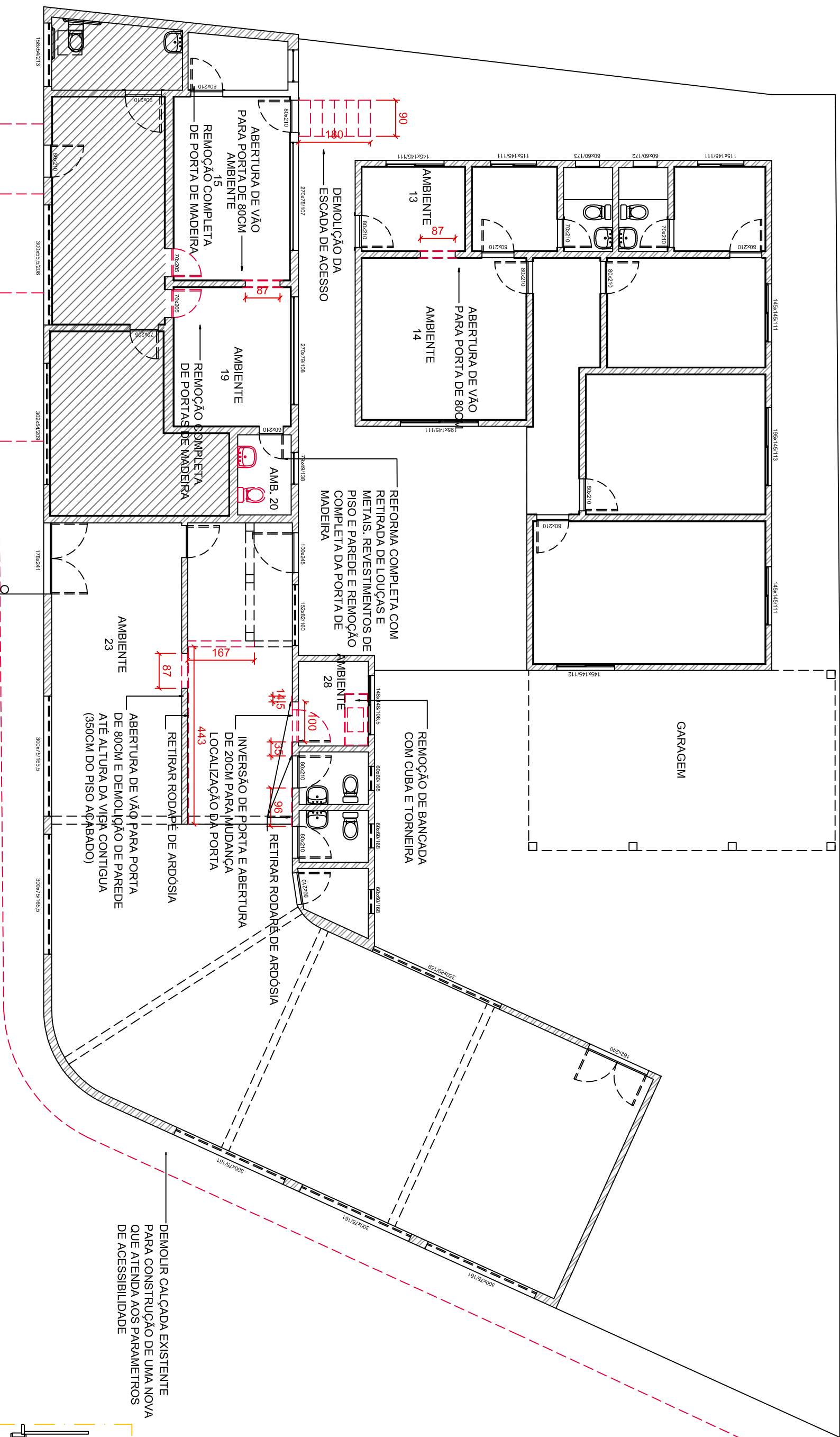

QUADRO DE PORTAS	
ITEM	DESCRIÇÃO
P01	PORTA DE ABIRIR EM MADEIRA 80X210cm PINTADA NA COR GRÁFITE
P02	PORTA DE ABIRIR EM MADEIRA 170X210cm PINTADA NA COR GRÁFITE
P03	PORTA DE ABIRIR EM MADEIRA 80X210cm PINTADA NA COR GRÁFITE
P04	PORTA DE ABIRIR EM MADEIRA ALMOFADADA 80X210cm
P05	PORTA DE ABIRIR ACÚSTICA EM MADEIRA 80X210cm PINTADA NA COR GRÁFITE
P06	PORTA DE ABIRIR METÁLICA 2 FOLHAS 178X214cm
P07	PORTA DE ABIRIR METÁLICA 1 FOLHA 100X245cm
P08	PORTA DE ABIRIR METÁLICA 2 FOLHAS 162X240cm
P09	PORTA DE ABIRIR EM MADEIRA 80X210cm PINTADA NA COR BRANCO NEVE

TRIBUNAL REGIONAL DO TRABALHO DA 3ª REGIÃO TRT3	
IMÓVEL:	
VARA DO TRABALHO DIAMANTINA	
ENDEREÇO:	MUNICÍPIO:
RUA NÉO AMORIM, 20	DIAMANTINA
RESPONSÁVEL TÉCNICO:	DISCIPLINA:
GERUSA GONTIJO GUIMARÃES	ARQ
ETAPA:	CAU:
PROJETO EXECUTIVO	A 31906-6
CONTEÚDO:	PRANCHAS:
PLANTAS DEMOLIÇÃO, CONSTRUÇÃO	02/07
	DATA:
	2025/09/18

ESPECIFICAÇÃO DOS PISOS	
ITEM	DESCRIÇÃO
01	PISO EM CERÂMICA 40x40 cm, A SER MANTIDO. RECOMPOR SE NECESSÁRIO
02	PISO EM MARMOREITE, A SER MANTIDO. TODA A EXTENSÃO DO PISO DEVERÁ SER POLIDA, PROCEENDO A RECOMPOSIÇÃO DE ÁREAS DANADAS.
03	PISO EM AROSA, A SER MANTIDO. DEVERÁ HAVER POLIMENTO E APLICAÇÃO DE RESINA EM TODA A ÁREA INDICADA NO PROJETO
04	PISO CIMENTADO EM AMBIENTE EXTERNO, A SER MANTIDO. DEVERÁ FAZER A RECOMPOSIÇÃO DE ÁREAS DANADAS E SER LIMPO E ATUADO
05	PISO EM GRANITO CINZA ANDORRINA POLIDO. PEÇA DE 60x90cm
06	ABERTURA DE VÃO PARA PORTA DE BICO. AMBIENTE 23
07	CAÇAMA, EM CIMENTO MOLDAO EM LUGO ACABAMENTO VASSOURADO
08	PISO EM CONCRETO FINIADO COM TINTA EPOXI 100%, COM A DENIRAR

ITEM	DESCRIÇÃO
01	PISO EM GERALMA 4X34X4 COM EXISTENTE - RECOMPOR SE NECESSARIO
02	PISO EM MARMORITE EXISTENTE - RECOMPOR SE NECESSARIO
03	PISO EM ARDOUSA EXISTENTE - RECOMPOR SE NECESSARIO
04	PISO EM CIMENTO EXISTENTE - RECOMPOR SE NECESSARIO
05	PISO EM GRANITO CINZA ANDORINHA
06	PISO DRENANTE 40X40cm
07	CONCRETO MOLDADO IN LOCO COM ACABAMENTO VASSOURADO
08	PISO EM CONCRETO PINTADO COM TINTA EPOXI
R1	RODAPE EM CERAMICA n= 10CM EXISTENTE- RECOMPOR SE NECESSARIO
R2	RODAPE EM ARDOUSA n= 07CM EXISTENTE- RECOMPOR SE NECESSARIO
D1	PARDEDE COM PINTURA ACRILICA ACETINADA DE PRIMEIRA QUANTIDADE COM BRANCO GELO REF.: SUVINI, CORAL OU SHERWIN WILLIAMS
D2	PARDEDE EM AZULIO BRANCO EXISTENTE- RECOMPOR SE NECESSARIO
D3	PARDEDE AZULIO XISGROM REFRIÇAO NA COR BRANCO ACETANO E PINTURA ACRILICA FOSCA DE PRIMEIRA QUANTIDADE COM BRANCO GELO REF.: SUVINI, CORAL OU SHERWIN WILLIAMS
D4	PARDEDE COM REVESTIMENTO EM AZULIO XISGROM REFRIÇAO NA COR BRANCO ACETANO. REF.: PORTONARI, ELIANE, PORTOBELLO.
D1	LAME DE TETO COM PINTURA ACRILICA FOSCA DE PRIMEIRA QUANTIDADE COM BRANCO NEVE. REF.: SUVINI, CORAL OU SHERWIN WILLIAMS
D2	FORRO DE GESSO COM PINTURA ACRILICA FOSCA DE PRIMEIRA QUANTIDADE COM BRANCO NEVE. REF.: SUVINI, CORAL OU SHERWIN WILLIAMS

03	<p>1. O produto pode ser considerado "produto de origem comum" se, quando se considerar o produto, não houver diferença entre o nível interno e externo ao tratado. Utilizar sempre o critério de origem primária para determinar se o produto é de origem interna e externa. Não haverá diferença.</p>
04	<p>PILO GRANITEITE EXISTENTE:</p> <ol style="list-style-type: none"> 1. Toda e extensão do piso em granite deve ser polido até que se tenha uma superfície uniforme. 2. Deverá ser aplicada duas demãos de resina sobre o piso polido.
05	<p>PILO MOSAICA EXISTENTE:</p> <ol style="list-style-type: none"> 1. A extensão do piso em mosaico deverá ser polido até que se tenha uma superfície uniforme. 2. Deverá ser aplicada duas demãos de resina sobre o piso polido.

ESPECIFICAÇÕES TÉCNICAS PARA EXECUÇÃO DO FORRO DE GESSO	
ITEM	DESCRIÇÃO

01	FORRO DE CESPITO ACABATOVADO AMARELO DESCRICÃO: FORRO DE CESPITO POR chapas de gesso com grimal de largura dispostas com justaposição. As chapas devem ser encaixadas e alinhadas, com juntas de dilatação de 10mm. Deve ser instalado com acabamento adequado a umidade e acústico do sistema. Sobre as chapas são instaladas muretas constituídas por chapas de gesso, a fixação entre as chapas e o primeiro é executada com massa de acabamento do tipo FGA Cola, conforme normas técnicas vigentes
02	TIPO DE CHAMA: Chapa ST BR 0,8x2,0,0mm
03	PROTEÇÕES: Capota máxima por pendente: 0,035m Capota máxima sem dilação: 0,0m2 Rebato máximo: 1m Peso específico:kg/m2
04	LOCAL DE APLICAÇÃO: Sítio relatados em gesso os seguintes ambientes: salas de audiência e atendimento
05	EM TABOA Em todo o perímetro das locais onde será instalado o forro de gesso deverá ser prevista a instalação de junta de dilatação com tábua, inclusive no rodé dos pilares
06	ILUMINAÇÃO: Nos locais serão deves previsto rebaixamento em gesso acartonado (baudantes e atendimento) as luminarias serão de embutir. Nos demais locais serão utilizados luminarias de adceptor

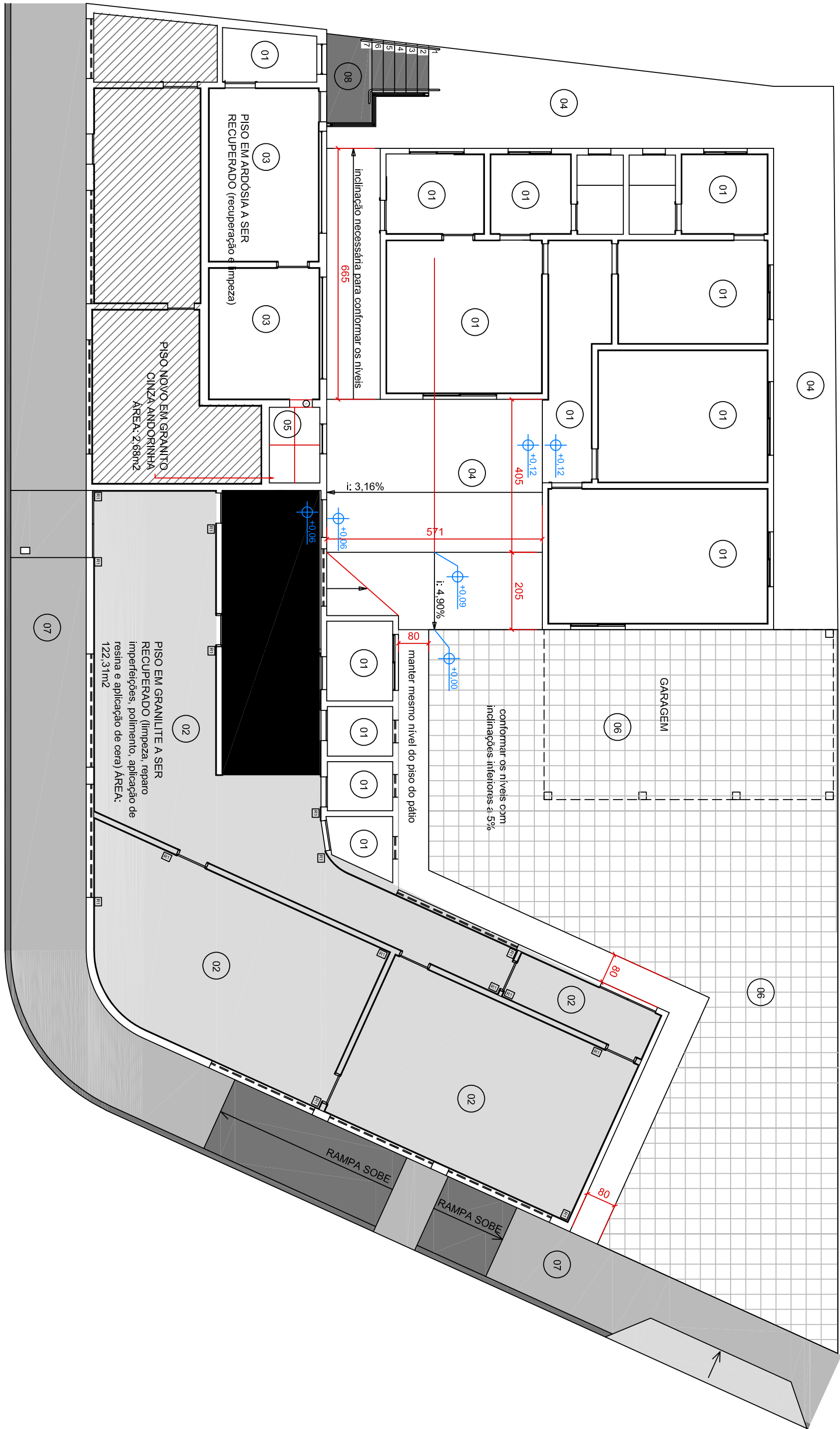

PLANTA DE PISO

ESCALA 1 : 100

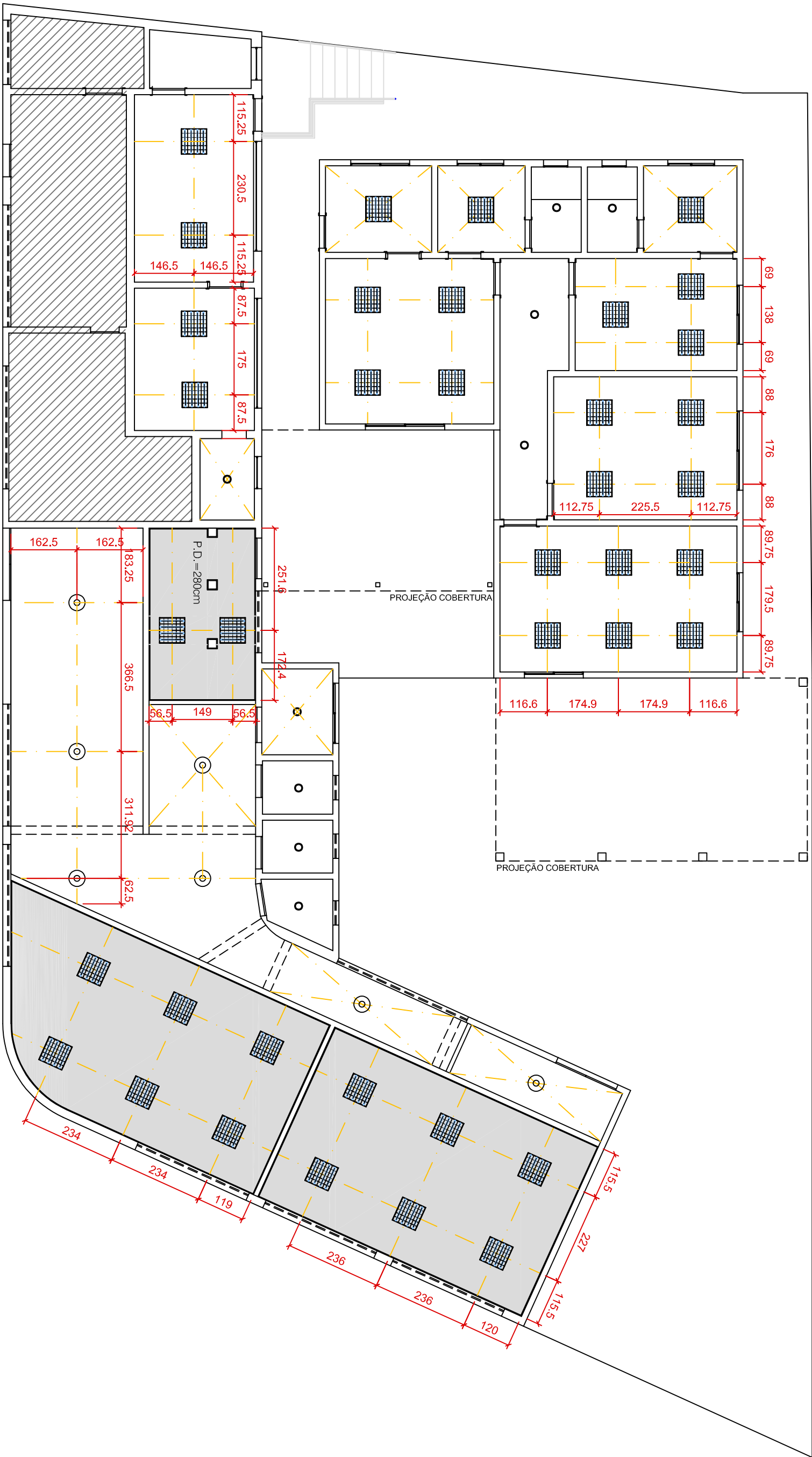

PLANTA DE FORRO/ILUMINAÇÃO

ESCALA 1 : 100

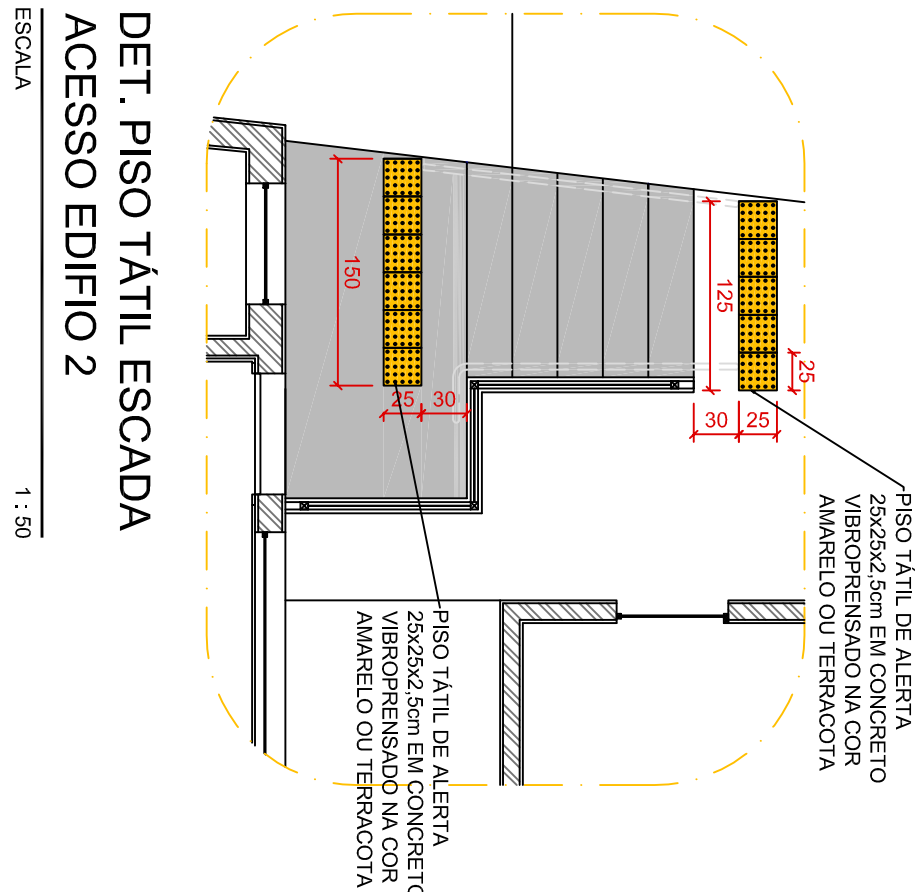

DET. PISO TÁTIL ESCADA
ACESSO EDIFÍCIO 2

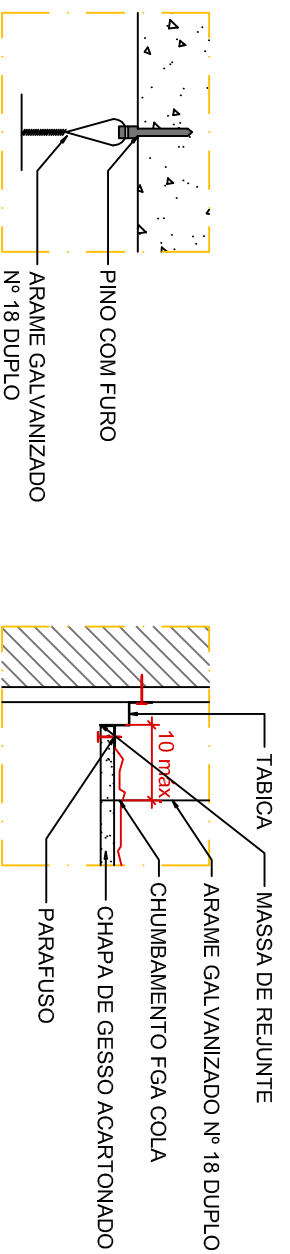

DETALHE FIXAÇÃO LAJE

ESCALA 1 : 10

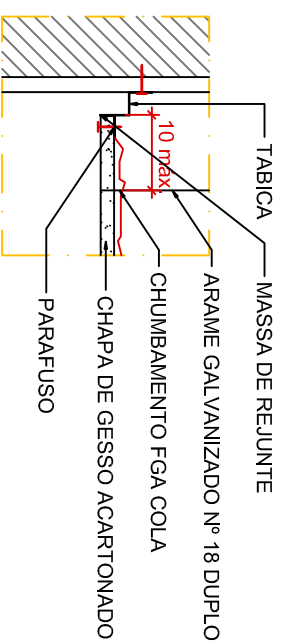

DETALHE TABICA
ESCALA 1 : 10

25	ESPELHO CRISTAL PLANO 100 X 60 cm FIXADO A 90cm DO PISO ACABADO
----	---

QUADRO DE PORTAS	
ITEM	DESCRIÇÃO
(P01)	PORTA DE ABRIR EM MADEIRA 80X210cm PINTADA NA COR GRAFITE
(P02)	PORTA DE ABRIR EM MADEIRA 170X210cm PINTADA NA COR GRAFITE
(P03)	PORTA DE ABRIR EM MADEIRA 80X210cm PINTADA NA COR GRAFITE
(P04)	PORTA DE ABRIR EM MADEIRA ALUMOFONIDA 80X210cm
(P05)	PORTA DE ABRIR ACÚSTICA EM MADEIRA 80X210cm PINTADA NA COR GRAFITE
(P06)	PORTA DE ABRIR METÁLICA 2 FOLHAS 178X210cm
(P07)	PORTA DE ABRIR METÁLICA 1 FOLHA 100X205cm
(P08)	PORTA DE ABRIR METÁLICA 2 FOLHAS 162X240cm
(P09)	PORTA DE ABRIR EM MADEIRA 80X210cm PINTADA NA COR BRANCO NEVE

TRIBUNAL REGIONAL DO TRABALHO DA 3ª REGIÃO TRT3			
IMÓVEL:			
VARA DO TRABALHO DIAMANTINA			
ENDEREÇO:	RUA NÉO AMORIM, 20	MANFIMPIO:	DIAMANTINA
RESPONSÁVEL TÉCNICO:	GERUSA GONTIJO GUIMARÃES	DISCIPLINA:	ARQ
ETAPA:	PROJETO EXECUTIVO	CAU:	A 31906-6
CONTEÚDO:	PLANTA DE PISO, PLANTA DE FORNO E DETALHES	FRANQUIA:	03/07
		DATA:	2025/09/18
ARQUIVO ELETRÔNICO: DIA-41VT_Psq_EX_ARQ_Casas-2025_000_FU00_SENG_2025-06-08.dwg			

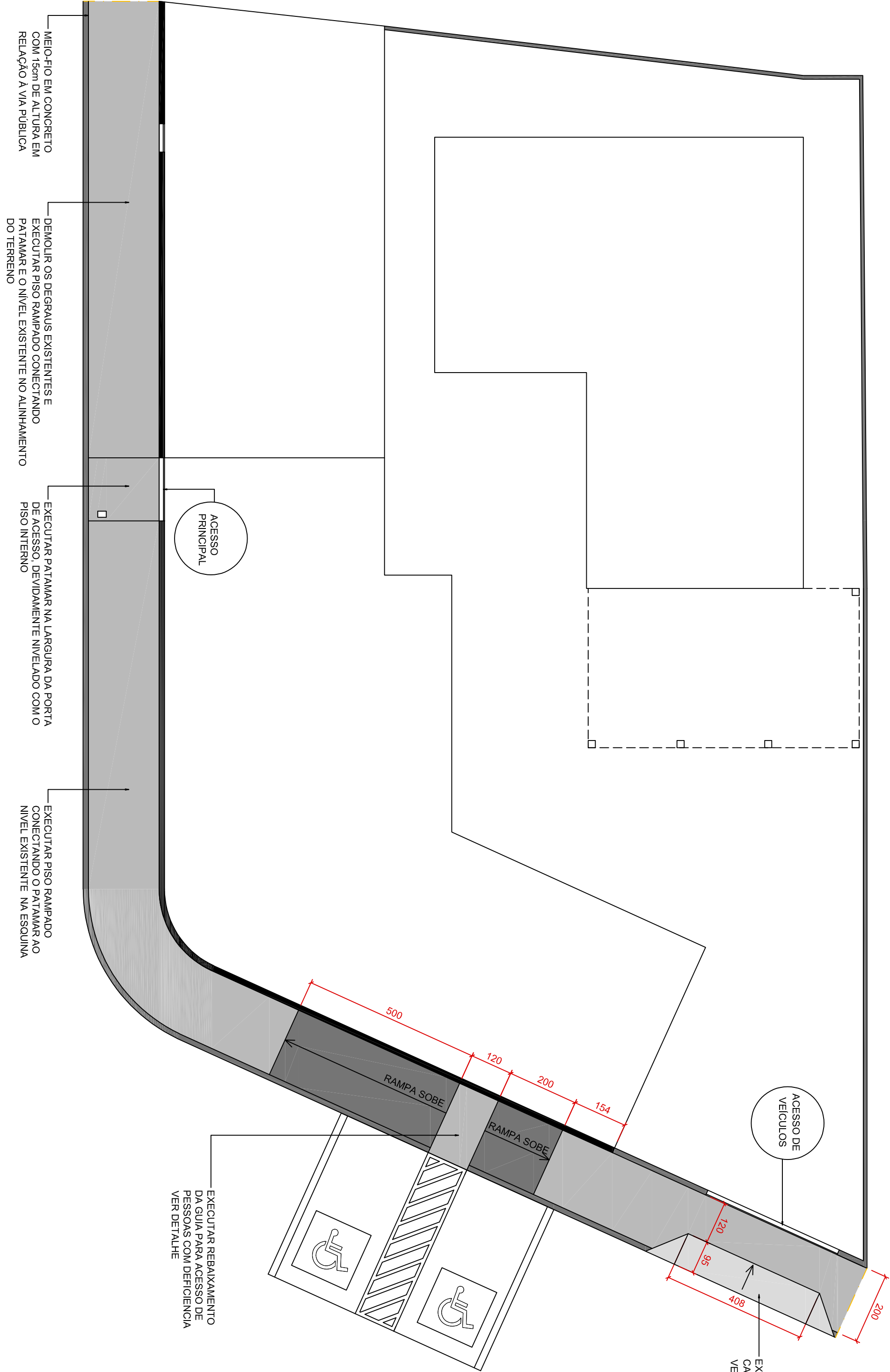

PLANTA DA CALÇADA

ESCALA 1:100

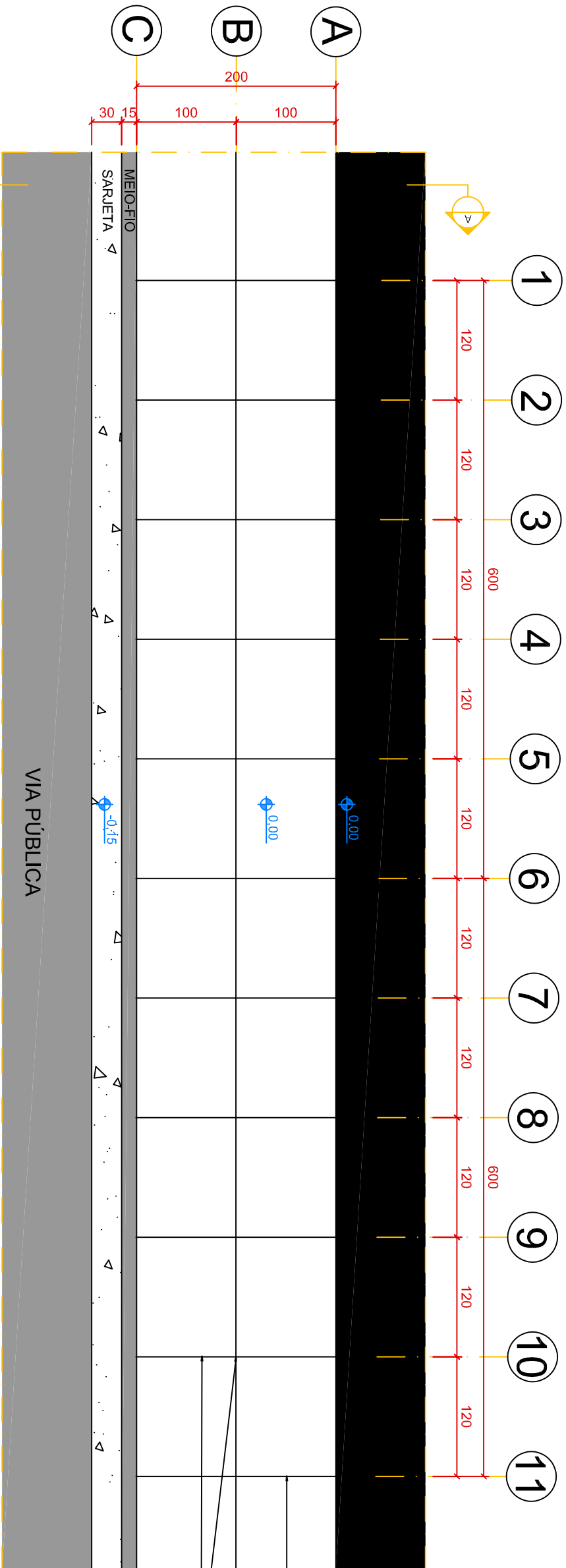

DETALHE TÍPICO DA CALÇADA

ESCALA 1:30

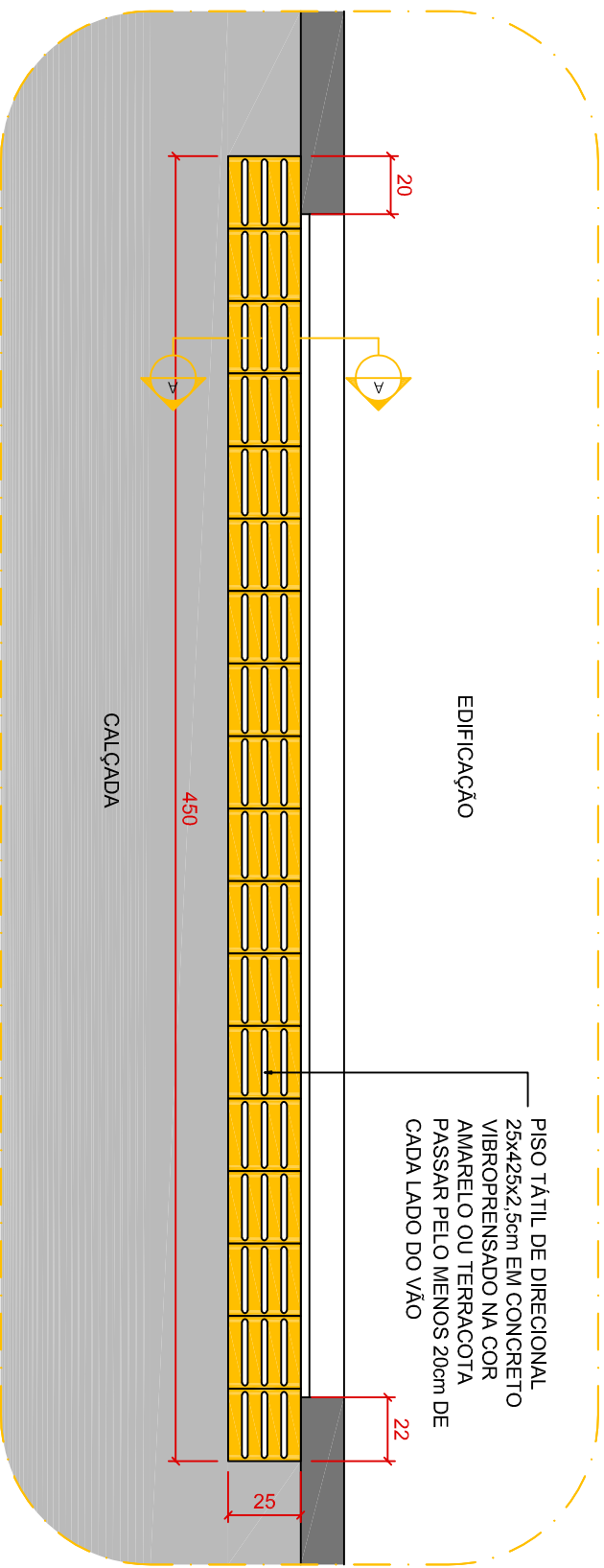

DET. PISO TÁTIL DESCONTINUIDADE PORTÃO DE ACESSO VEÍCULOS

ESCALA 1:25

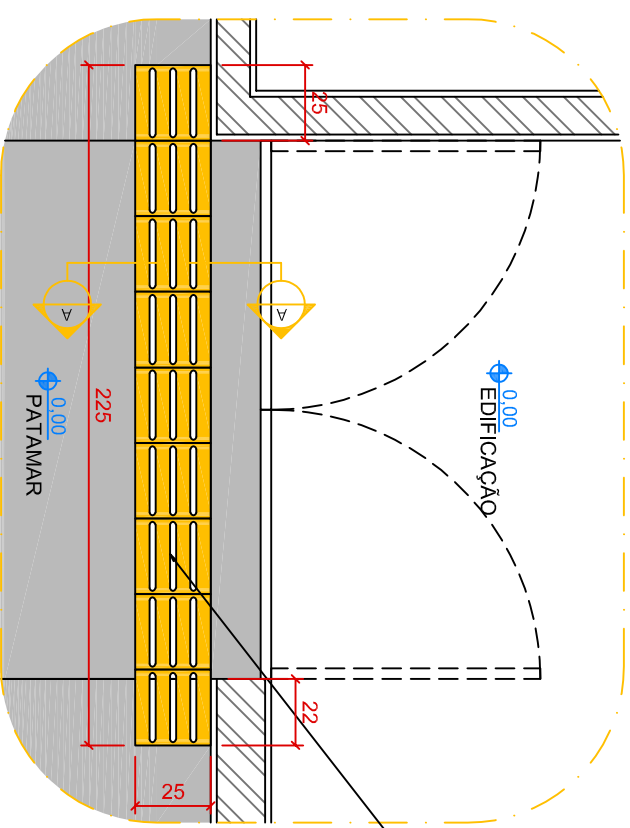

DET. PISO TÁTIL DESCONTINUIDADE PORTA DE ACESSO

ESCALA 1:25

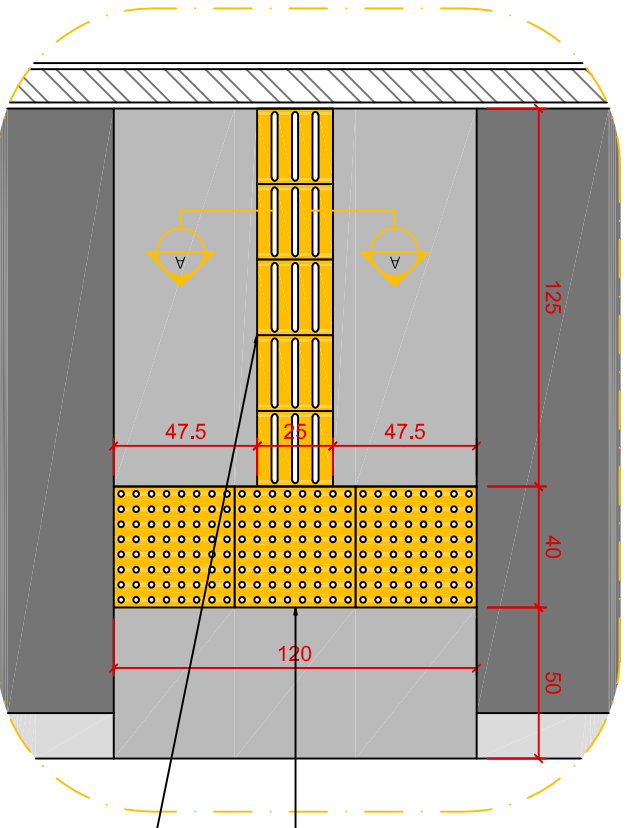

DET. PISO TÁTIL REBAIXO DE GUIA PARA PEDESTRES

ESCALA 1:25

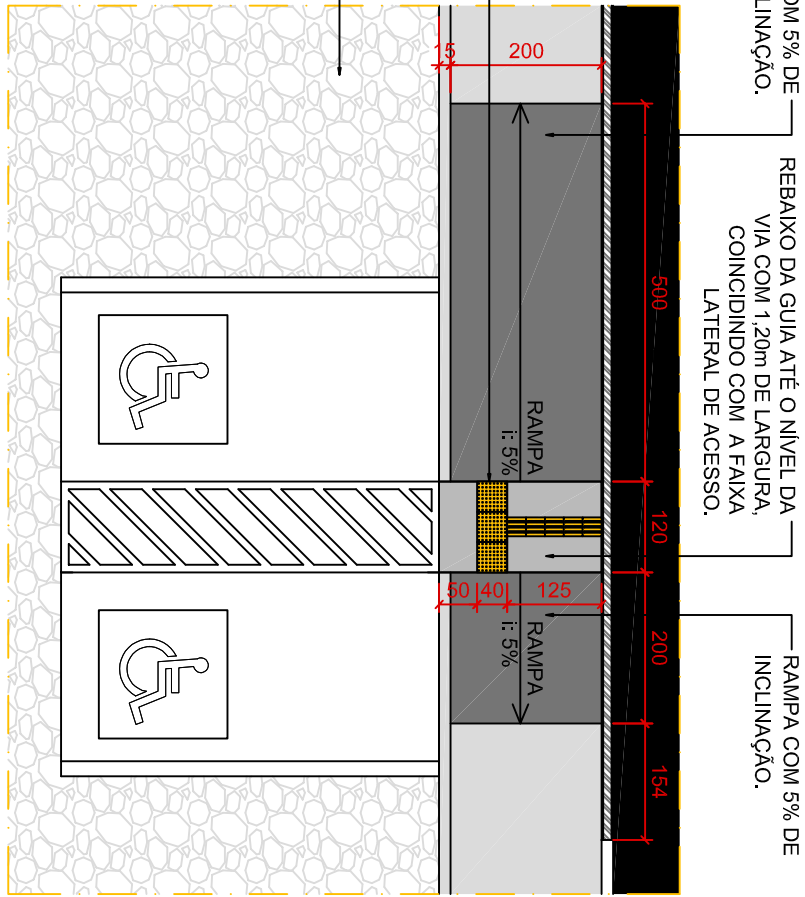

DET. REBAIXAMENTO PARA PEDESTRES

ESCALA 1:100

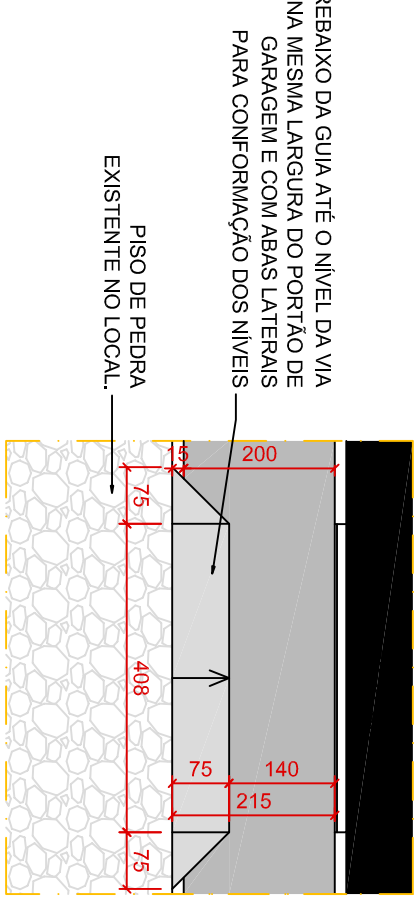

DET. REBAIXAMENTO PARA VEÍCULOS

ESCALA 1:100

ITEM	DESCRIÇÃO
01	MATERIAL DE ACABAMENTO: Com juntas de contração a cada 6,00m. Com juntas de dilatação sentadas e com adição de selante.
02	LARGURA MÍNIMA DA CALÇADA: 2,00m (do alinhamento predial até o meio-fio)
03	INCLINAÇÃO TRANSVERSAL: Máximo entre 1% e 5% em toda a extensão da calçada.
04	INCLINAÇÃO LONGITUDINAL: Acompañar o gradiente da via pública. Evitar rampas com inclinações superiores a 5%.
05	PATAMAR DE ACESSO PORTA DE ENTRADA: Com largura equivalente à da porta de entrada.
06	RAMPAS DE ACESSO A PARTIR DO PATAMAR: Do patamar até a divisa do terreno e até o nível da esquadra, executar piso rampado com a menor inclinação possível.
07	REBAIXO PARA ACESSIBILIDADE (PCD): Dimensões: 1,20m x 2,00m. Conectado à calçada por rampa lateral com 5% de inclinação.
08	REBAIXO PARA ACESSO VEÍCULOS: Deve ser executado mantendo a faixa livre mínima de 1,20m para circulação de pedestres. Largura da rampa: 4,00m, correspondente à largura do portão de veículos. Com exceção de áreas laterais para contornamento com os níveis de calçada.
09	PISO TÁTIL: Perpendicular ao piso de alvenaria, centralizado na rampa e até a parede do prédio deve ser instalado. Na divisa do terreno, o piso tátil deve ser instalado com uma largura mínima de 1,20m. O objetivo do piso direcional é dar continuidade nos locais onde a própria configuração das obras de infraestrutura não permite a instalação do piso tátil.

ITEM	DESCRIÇÃO
01	PISO EM CERÂMICA 45x45 CM EXISTENTE - RECOMPOR SE NECESSÁRIO
02	PISO EM MARMÓRTE EXISTENTE - RECOMPOR SE NECESSÁRIO
03	PISO EM ARDOISA EXISTENTE - RECOMPOR SE NECESSÁRIO
04	PISO EM CIMENTO EXISTENTE - RECOMPOR SE NECESSÁRIO
05	PISO EM GRANITO CINZA ANDORINHA
06	PISO DRENANTE 40x40cm
07	CONCRETO MOLADO IN LOCO COM ACABAMENTO VASSOURADO
08	PISO EM CONCRETO PINTADO COM TINTA EPOXI
09	RODAPÊ EM CERÂMICA 10x10cm EXISTENTE - RECOMPOR SE NECESSÁRIO
10	RODAPÊ EM ARDOISA 10x10cm EXISTENTE - RECOMPOR SE NECESSÁRIO
11	PARDE COM PINTURA ACRÍLICA ACETINADA DE PRIMEIRA QUALIDADE COR BRANCO GELCO REF.: SIVINI, CORAL OU SHERWIN WILLIAMS
12	PARDE EM AZULEJO BRANCO EXISTENTE - RECOMPOR SE NECESSÁRIO
13	PARDE AZULEJO 30x30cm, REFINADO NA COR BRANCO ACETINADO E PINTURA ACRÍLICA FOSCA DE PRIMEIRA QUALIDADE COR BRANCO NEVE REF.: SIVINI, CORAL OU SHERWIN WILLIAMS
14	PORTINHA ELIANE PORTOBELLO
15	LAME DE TETO COM PINTURA ACRÍLICA FOSCA DE PRIMEIRA QUALIDADE COR BRANCO NEVE REF.: SIVINI, CORAL OU SHERWIN WILLIAMS
16	FORNO DE GESSO COM PINTURA ACRÍLICA FOSCA DE PRIMEIRA QUALIDADE COR BRANCO NEVE REF.: SIVINI, CORAL OU SHERWIN WILLIAMS

QUADRO PEÇAS E ELEMENTOS

ITEM	DESCRIÇÃO
01	BACA SANITÁRIA COM CAIXA ACOPLADA NA COR BRANCA, ALTURA 43cm e 45cm E SUPERFÍCIE SUPERIOR DO ASSENTO 10x10cm. REF.: DECA VOGUE PLUS CONFORTO
02	LAVATÓRIO COM COLUNA SUSPensa, COR BRANCA, SUPERFÍCIE SUPERIOR 10x10cm. REF.: VOGUE PLUS
03	TORNEIRA DE MESA PARA LAVATÓRIO CONFORTO, ACIONAMENTO POR ALAVANCA. REF.: DECA LINK
04	DUCHA HIGIENICA COM REGISTRO DE PRESSÃO
05	PAPELEIRA CROMADA, EXO 10x10cm. REF.: DECA CLEAN
06	DISPENSER PARA SABONETE LÍQUIDO, SUPERFÍCIE INFERIOR 10x10cm
07	DISPENSER PARA PAPEL TOALHA, SUPERFÍCIE INFERIOR 10x10cm
08	PRATELEIRA CROMADA, DIMENSÃO APROXIMADA 30x10cm. 10x10cm. REF.: DECA CLEAN
09	CABIDE CROMADO: 10x10cm. REF.: DECA CLEAN
10	ESPELHO CRISTAL PLANO 90 X 90 cm FIXADO ENTRE 90cm E 180cm
11	BOTONEIRA DE ALARME DE EMERGÊNCIA
12	BARRA DE APOIO HORIZONTAL FIXA, SEÇÃO TRANSVERSAL 40mm, COMPRIMENTO 80cm 10x15cm
13	BARRA DE APOIO HORIZONTAL FIXA, SEÇÃO TRANSVERSAL 40mm, COMPRIMENTO 80cm 10x15cm
14	BARRA DE APOIO VERTICAL FIXA, SEÇÃO TRANSVERSAL 40mm, COMPRIMENTO 70cm
15	BARRA DE APOIO HORIZONTAL EM "U" FIXA, SEÇÃO TRANSVERSAL 40mm, COMPRIMENTO 30cm 10x15cm
16	PORTA 80x210cm, MAÇONERIA TIPO ALVANIÇA
17	PLUXADOR INTERNO PARA PORTA, COMPRIMENTO 40cm
18	REVESTIMENTO RESISTENTE A IMPACTO ATÉ 10x10cm
19	BANCAÇA COM RAMPO, RODAPES, TESTEIRA E LATERAIS EM GRANITO POLIDO COM A DEFINIR
20	CUBA EM INOX ALTO BRILHO COM DIMENSÕES APROXIMADAS DE 40x30cm, SIFÃO FLEXÍVEL. REF.: TRAMONTINA LAVANIA 40x30
21	TORNEIRA DE MESA CROMADA, COM BICA ALTA E MOVEL. REF.: DECA FLEX PLUS
22	PURIFICADOR DE ÁGUA APOIADO SOBRE BANCA, PREVER PONTO HIDRÁULICO
23	CUBA DE BANHUR OVAL 40cm NA COR BRANCA. REF.: DECA LINHA L
24	ESPelho CRISTAL PLANO 100 X 60 cm FIXADO A 80cm DO PISO ACABADO

QUADRO DE PORTAS

ITEM	DESCRIÇÃO
P01	PORTA DE ABRIR EM MADEIRA 80x210cm PINTADA NA COR GRAFITE
P02	PORTA DE ABRIR EM MADEIRA 10x210cm PINTADA NA COR GRAFITE
P03	PORTA DE ABRIR EM MADEIRA 80x210cm PINTADA NA COR GRAFITE
P04	PORTA DE ABRIR EM MADEIRA ALMOFADADA 80x210cm
P05	PORTA DE ABRIR ACÚSTICA EM MADEIRA 80x210cm PINTADA NA COR GRAFITE
P06	PORTA DE ABRIR METÁLICA 2 FOLHAS 178x241cm
P07	PORTA DE ABRIR METÁLICA 1 FOLHA 100x245cm
P08	PORTA DE ABRIR METÁLICA 2 FOLHAS 162x240cm
P09	PORTA DE ABRIR EM MADEIRA 80x210cm PINTADA NA COR BRANCO NEVE

TRIBUNAL REGIONAL DO TRABALHO DA 3ª REGIÃO | TRT3

VARA DO TRABALHO DIAMANTINA

MUNICÍPIO: DIAMANTINA

DISCIPLINA: ARQ

RESPONSÁVEL TÉCNICO: CAU

GERALDA GONTHO GUIMARÃES

PROJETO EXECUTIVO

PLANTA DA CALÇADA E DETALHES

ARQUIVO ELETRÔNICO - DIA-41VT_PRT_Ext_Arq_Coasso-2023_P00_P100_SENG_2023-05-09.dwg